

XVI CAMPEONATO CEARENSE DE ORIENTAÇÃO

2º BOLETIM INFORMATIVO DA

1ª ETAPA GUAÍÚBA – 2020

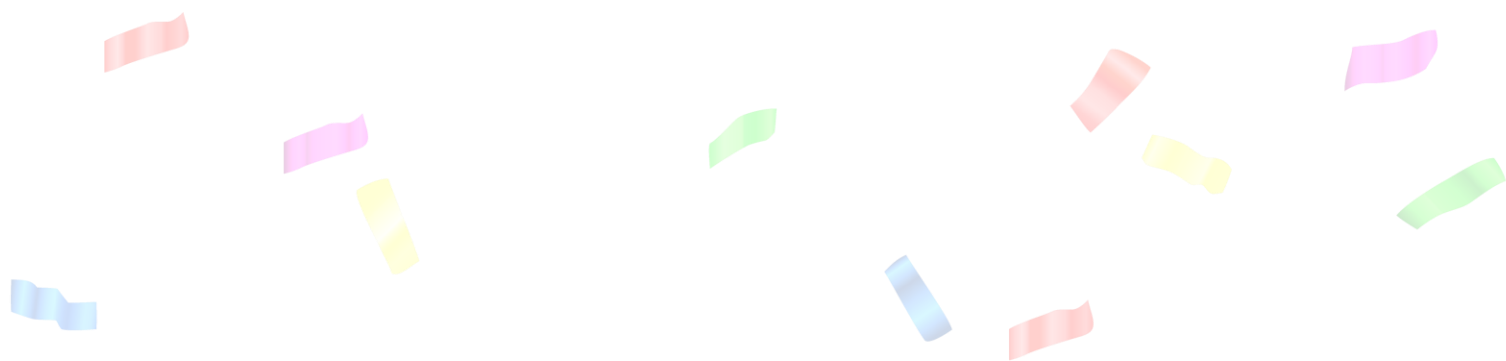

XVI CAMPEONATO CEARENSE DE ORIENTAÇÃO

2º BOLETIM INFORMATIVO (1ª ETAPA)

CONVITE

É com grande alegria que o **Clube de Orientação Fortaleza** convida a família orientista para a primeira etapa do XVI Campeonato Cearense de Orientação, que será realizada no município de **Guaiúba**, região metropolitana de Fortaleza.

O nome da cidade foi traduzido do tupi-guarani por José de Alencar, significando “**por onde vêm as águas do vale**”. Guaiúba faz parte do Polo Serra de Guarimiranga, possui clima tropical quente e tem cerca de 26.000 habitantes. A prova será realizada no distrito de **Água Verde** que possui um campo de jogo fantástico, portanto, a diversão está garantida.

Este será um ano incrível para a Orientação cearense e no dia **16 de fevereiro de 2020**, começaremos de vento em popa com um evento épico. Pocema!

Realização:



Organização:



XVI CAMPEONATO CEARENSE DE ORIENTAÇÃO

2º BOLETIM INFORMATIVO (1ª ETAPA)

1. COMISSÃO ORGANIZADORA

Função	Nome
Diretora do Evento	Isabel Cristina Lima Freitas (15355)
Comissão Técnica	
Diretor Técnico	Joelson Matias da Silva (16627)
Mapeador	Jorge Saraiva de Amorim (4316)
Traçador de Percursos	Clodoaldo Jansen Braga (16544)
Controlador de Partida	Francisco Ferreira da Silva Assis Neto (18409)
Auxiliares de Partida	José Reinaldo Teixeira Filho (4555)
	Lia Sarah Cardoso Braga (16552)
	Robson Domingos Ribeiro (16712)
Controladora de Chegada	Maria Eleneusa Cordeiro Cruz (10631)
Auxiliares de Chegada	Lara Nobre Dayrell (17094)
	Silvia Cyntia Nobre (18712)
Gestor de Segurança	Paulo Marcelo Oliveira (3952)
Gerente de Arena	Mylena Aparecida Amorim Silva (12751)
Montadores de Percursos	Mateus Moura de Oliveira (16826)
	Paulo Marcelo Oliveira (3952)
Controlador de Apuração	Felipe Derick de Sousa Lima (16719)
Comissão Administrativa	
Diretora Administrativa	Cristine Medeiros Antunes (3448)
Secretária	Inelia Cardoso Brito Braga (16545)
Auxiliar de Secretaria	Dorenice Albuquerque Fernandes (16990)
Gerente de Logística	Paulo Marcelo Oliveira (3952)
Tesoureiro	Alisson Roberto de Aquino Rodrigues (16711)
Assistente de Informática	Marcelo Medeiros Delgado (3966)
Comissão de Novos	Francisco Ary Pires de Souza Júnior (4330)
	João Hermínio da Rosa Gonçalves (16976)
	Rafaella Ellert Dal Castel Barros (15659)
Fotógrafos	Antonio da Silva Moraes (3951)
	Ricardo Luiz Queiroz Borges (11952)

2. ARBITRAGEM

Árbitro do Evento: Ronald Luis Rodrigues do Nascimento (QA/FECORI: 74)

Realização:



Organização:



XVI CAMPEONATO CEARENSE DE ORIENTAÇÃO

2º BOLETIM INFORMATIVO (1ª ETAPA)

3. TIPO DE PROVA

Esta prova será realizada na modalidade de Orientação Pedestre, se caracterizará por percursos com graus de dificuldade fácil, difícil, muito difícil e elite, onde o principal diferencial será a capacidade técnica e física, aliada a concentração, características básicas para a prática do Esporte Orientação. Será uma competição de natureza individual, com resultado de um único percurso, com sequência de passagens pelos pontos de controle pré-determinados e distância para **percurso longo**.

4. REGULAMENTO E CATEGORIAS

A competição seguirá as regras estabelecidas no **Regulamento do XVI Campeonato Cearense de Orientação**, disponível em:

<https://www.fecori.org.br/assets/gerenciador/FECORI/Regulamentos/2020/regulamentocCO.pdf>

5. LOCAL DE CONCENTRAÇÃO E ACOLHIMENTO

A prova será realizada no Sítio do Tabosa, localizado no distrito de Água Verde, no município de **Guaiúba**, estado do Ceará, distante 41 Km, aproximadamente, de Fortaleza. O croqui de acesso ao local de prova será divulgado no próximo Boletim Informativo.

OBS: Açude e Rio - é extremamente importante os pais e/ou responsáveis acompanharem as crianças sob sua responsabilidade nos locais de banho disponíveis no local da prova, diante a profundidade elevada desses lugares. O uso de coletes é recomendável para uma maior segurança das crianças assim como dos adultos durante o lazer proposto pelo ambiente.

Realização:



Organização:



XVI CAMPEONATO CEARENSE DE ORIENTAÇÃO

2º BOLETIM INFORMATIVO (1ª ETAPA)



6. PROGRAMAÇÃO

DIA	HORA	ATIVIDADE
16/02/2020 (domingo)	7:30	Recepção dos Atletas.
	8:00	Hasteamento do Pavilhão Nacional
	8:30	Partida dos primeiros atletas
	11:00	Pré-Carnaval “As águas vão rolar”
	14:00	Encerramento e Desmontagem
18/02/2020 (terça-feira)	20:00	Momento Teórico Técnico “Escolha de Rotas”

7. ÁREA EMBARGADA

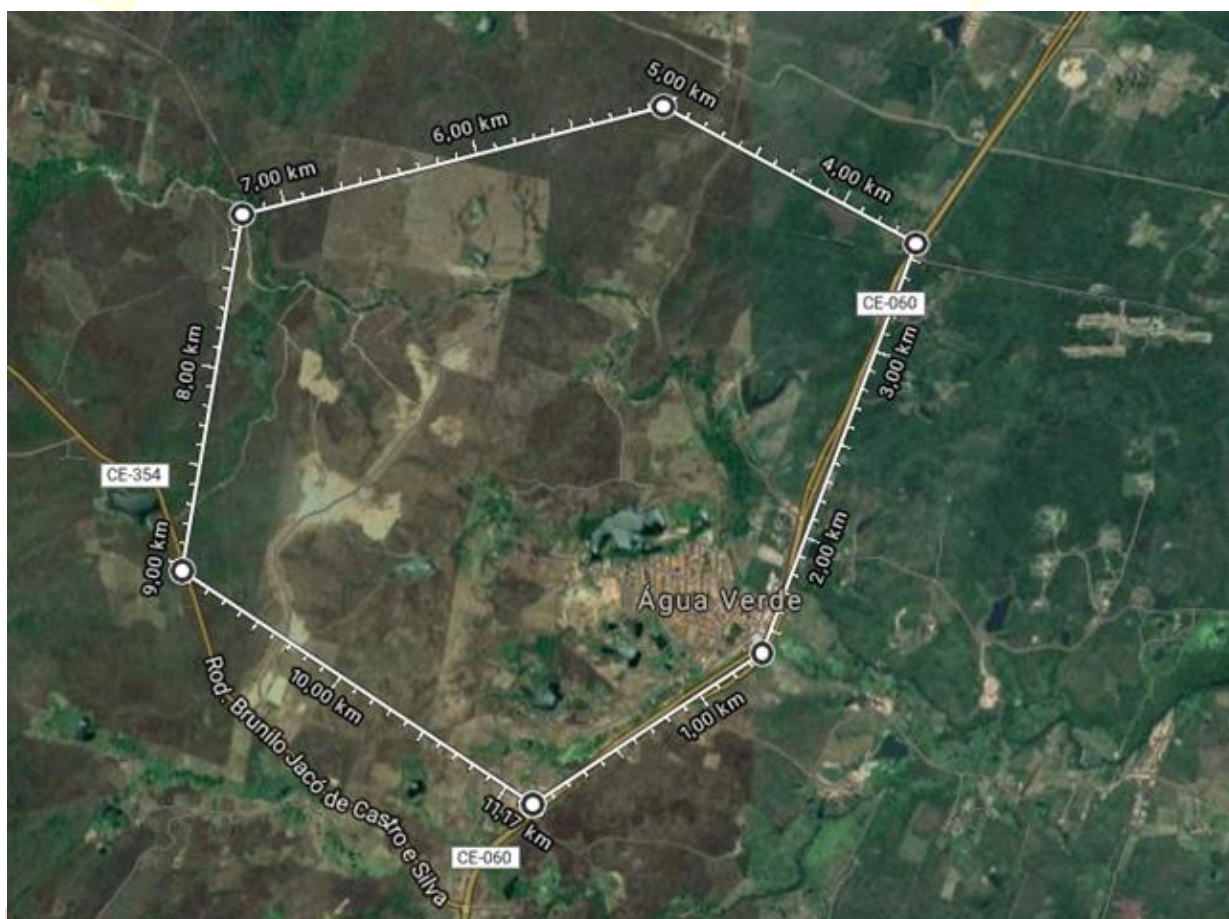

Fonte: Google Earth

Realização:



Organização:



XVI CAMPEONATO CEARENSE DE ORIENTAÇÃO

2º BOLETIM INFORMATIVO (1ª ETAPA)

8. INSCRIÇÕES, PRAZOS E VALORES

As inscrições serão feitas no site da FECORI pelos atletas. Atentar para as orientações abaixo:

Descrição	Até 07/02/20
Atletas filiados à CBO	R\$ 70,00
Três ou mais parentes em 1º grau, todos filiados à FECORI	R\$ 60,00
Atletas acima de 60 anos	R\$ 40,00
Atletas com inscrição social (1ª participação do ano)	R\$ 40,00
Atletas com inscrição social (demais participação do ano)	R\$ 30,00
Atletas DN1 e HN1	R\$ 40,00
Aluguel de SI-Card	R\$ 7,00
Utilização de SI-Card próprio	R\$ 2,00

A. Rotina para inscrição e validação no evento:

As inscrições devem ser realizadas de forma *OnLine* no *site* da FECORI;

- Acesse <https://www.cbo.org.br/evento/757>
- Vá até o cartaz do evento na página principal ou procure o evento na Sessão “Eventos”;
- Clique sobre o cartaz ou sobre o evento e depois em “Inscrições - Abertas (clique aqui)”;
- Faça o seu login com e-mail, CPF ou login + senha;
 - ⇒ Se você não sabe sua senha, clique em “recuperar senha”. Um e-mail é enviado automaticamente para o endereço de e-mail cadastrado no sistema. Se você não

Realização:



Organização:



XVI CAMPEONATO CEARENSE DE ORIENTAÇÃO

2º BOLETIM INFORMATIVO (1ª ETAPA)

receber o e-mail em alguns minutos, entre em contato com a CBO, pois é provável que o e-mail cadastrado esteja incorreto ou está desatualizado.

⇒ Se o atleta não é filiado e deseja se filiar deve clicar na opção “Cadastro definitivo - Filiação” e seguir as orientações da página.

⇒ Se o atleta não for filiado e quer conhecer o esporte antes de se filiar deve clicar na opção “Cadastro temporário - Apenas três eventos estaduais/regionais” na janela que solicita o login e a senha.

⇒ Se o atleta tiver alguma dúvida ele pode buscar orientações com seu clube ou diretamente com a CBO.

• Após acessar o sistema, digite o seu número CBO e siga as orientações. Você precisará estar de posse do comprovante de depósito da taxa de inscrição, pois ele deve ser enviado com a inscrição para competição.

• Os dados bancários para depósito são:

Banco: 104 - Caixa Econômica Federal (CEF)

Agência: 1961

Operação: 003

Conta: 3323-8

Titular: Clube de Orientação Fortaleza (COFORT)

CNPJ: 06.318.019/0001-67

• Os dados de inscrição dos atletas estarão disponíveis para conferência no sistema. O prazo para solicitação de ajuste segue o definido no regulamento da competição.

B. Prazos limites para inscrição:

- Primeiro prazo: até o dia 20 de janeiro de 2020.
- Segundo prazo: até o dia 07 de fevereiro de 2020.

C. Cancelamento da inscrição:

De acordo com o Art. 17 do Regulamento do XVI CCO, a devolução das taxas de inscrição é prevista apenas nos seguintes casos:

a. Quando a etapa for cancelada;

b. Se a data da etapa for alterada, ficando a critério do atleta o cancelamento da inscrição e a consequente devolução da taxa.

Realização:



Organização:



XVI CAMPEONATO CEARENSE DE ORIENTAÇÃO

2º BOLETIM INFORMATIVO (1ª ETAPA)



9. DESCRIÇÃO DO TERRENO

A área da prova é caracterizada, predominantemente, pela presença de mata nativa (408/409) com algumas áreas isoladas de preparo para cultivo (403) e presença de alguns charcos (307/308) nas áreas mais baixas. O terreno possui declividade média, variando em torno de 25 metros nas pernasas mais longas.

A hidrografia da área é composta por um açude e alguns poços intransponíveis isolados. Um rio sazonal (304) contorna o terreno à Norte e à Nordeste.

ÁREA DE COMPETIÇÃO
APRESENTAÇÃO DE PARTE DO MAPA EM ESCALA ALTERADA



10. ESCALA E EQUIDISTÂNCIA DOS MAPAS

Os mapas serão impressos utilizando-se a Especificação Internacional para Mapas de Orientação (ISOM 2017), nas escalas 1:5000 e 1:7.500 para categorias infantis e categorias a partir de 45 anos e 1:10.000 para demais categorias, todos com equidistância das curvas de nível em 5 metros.

Realização:



Organização:



XVI CAMPEONATO CEARENSE DE ORIENTAÇÃO

2º BOLETIM INFORMATIVO (1ª ETAPA)

11. TEMPO ESTIMADO PARA O VENCEDOR

Os tamanhos dos percursos serão entre 1,5 km e 6,5 km, aproximadamente. O tempo estimado para o vencedor da categoria elite masculina será de 75 minutos.

12. CAMISA COMEMORATIVA

Será confeccionada uma camisa comemorativa para o evento em tecido de poliamida, que poderá ser adquirida, opcionalmente, pelos atletas e convidados. A camisa poderá ser encomendada através do formulário acessado pelo link <https://goo.gl/forms/DLRJ5dGLQUtfPl1t1> até o dia 02/02/2020, mediante depósito no valor de R\$ 45,00, na conta do COFORT (ver dados da conta no Item 8).

13. MOMENTO TEÓRICO TÉCNICO

O mapeador e o traçador de percursos da etapa participarão de um *Workshop* gratuito com os atletas sobre as escolhas de rotas dos diversos percursos da 1ª etapa do CCO no dia 18/02/2020. Os interessados deverão se inscrever através do e-mail secretariacofort@gmail.com até o dia 07/02/2020. O local do evento será divulgado no próximo Boletim Informativo.

Realização:



Organização:



XVI CAMPEONATO CEARENSE DE ORIENTAÇÃO

2º BOLETIM INFORMATIVO (1ª ETAPA)



14. OUTRAS INFORMAÇÕES

Haverá uma confraternização dos orientistas alusiva ao Pré Carnaval denominada “As águas vão rolar” onde será disponibilizado espaço com música para dança e servida uma feijoada gratuita para os atletas.

Preservemos a natureza e a área privada dos cedentes. O lixo gerado por atletas e seus convidados deve ser recolhido e depositado em local apropriado. É dever do orientista zelar pela boa imagem do esporte e pela preservação da natureza, sendo terminantemente proibido, além de ser deselegante e não sustentável, atirar lixo em qualquer ponto do percurso da prova, ficando o atleta que for flagrado pela equipe organizadora cometendo tal ato, sujeito a desclassificação. Todo lixo produzido pelo atleta durante a prova deverá ser guardado pelo mesmo e entregue nos postos de hidratação e/ou chegada.

15. CONTATO

- Diretora do Evento
 - Isabel Cristina Lima Freitas
 - E-mail: secretariacofort@gmail.com
 - Celular: (85) 99982-7752
- Secretária
 - Inélia Cardoso Brito Braga
 - E-mail: ineliagrude@gmail.com
 - Celular: (85) 98739-8763

Isabel Cristina L. Freitas

Isabel Cristina Lima Freitas
Diretora do Evento - CBO 15355

Ronald Luis Rodrigues do Nascimento

Ronald Luis Rodrigues do Nascimento
Árbitro do Evento - QA/FECORI 74

Realização:



Organização:

